

**Agenzia del Territorio
CATASTO FABBRICATI
Ufficio Provinciale di
Milano**

Dichiarazione protocollo n. MI0225661 del 06/04/2004

Planimetria di u.i.u. in Comune di Settala

Via Nilde Iotti

civ. 8

Identificativi Catastali:

Sezione:
Foglio: 19
Particella: 381
Subalterno: 9

Compilata da:
Montanari Pier Vittorio

Iscritto all'albo:
Geometri

Prov. Lodi

N. 141

Scheda n. 1

Scala 1:200

**Scala A
Piano Secondo
Subalterno 09**

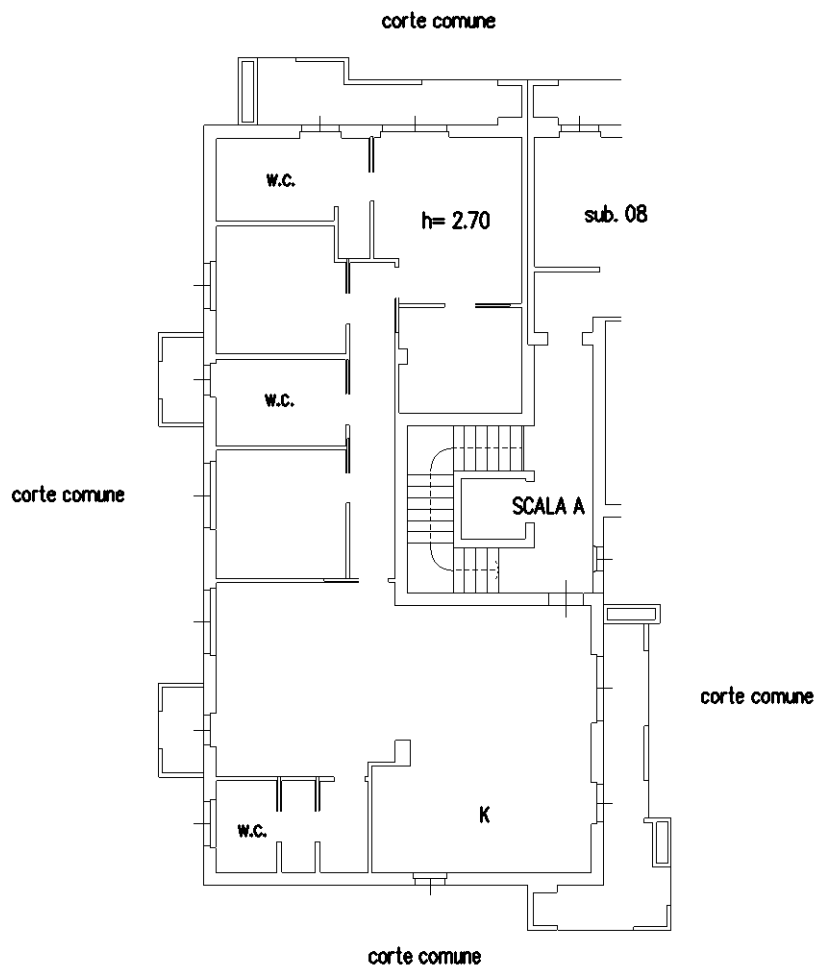

**Scala A
Piano Interrato**

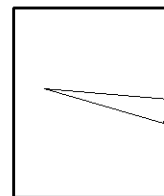
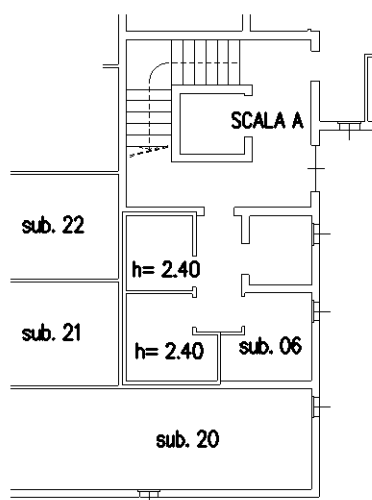

Catasto dei Fabbricati - Situazione al 08/07/2021 - Comune di SETTALA (1696) - < Foglio: 19 - Particella: 381 - Subalterno: 9 >
VIA LEONILDE NILDE IOTTI n. 8 piano: 2-S1 interno: 7 scala: A lotto: 4;

Ultima planimetria in atti